



El Centro de aprendizaje temprano del Centro Judy



en la escuela primaria Summit Hall



Compromiso familiar

¡Los estudiantes de 3 y 4 años del Judy Center harán un viaje al pasado! El 23 de febrero, viajaremos a Medieval Times & Tournament en Hanover, MD, para ver una sesión matinal educativa de su cena con espectáculo medieval interactivo.

Nuestra asociación SNAP-Ed continúa apoyando a nuestras familias con clases de cocina para padres e hijos en Zoom. Este mes, las familias tendrán la oportunidad de preparar una saludable cazuela de enchiladas y un fabuloso plato de frijoles y verduras.

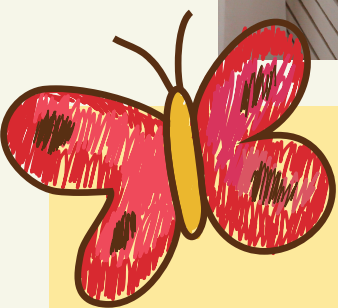

¡El invierno esta aqui!

¡El Judy Center espera ansiosamente la predicción de Punxsutawney Phil el 2 de febrero! ¡El clima cálido significa más diversión! Mientras esperamos que llegue la primavera, todavía nos divertimos mucho en el Judy Center.

Este mes lanzamos un programa de referencias que permite a nuestras familias actuales compartir la gran cantidad de oportunidades disponibles en el Judy Center con sus vecinos. También organizaremos una Semana de Recursos, del 26 al 29 de febrero, durante la cual se invita a agencias asociadas y organizaciones comunitarias a compartir información sobre sus servicios y apoyos que sean relevantes para nuestras familias y comunidad.

Desarrollo profesional

Nuestra Encuesta de Necesidades de Desarrollo Profesional ya está cerrada. Los resultados indicaron un fuerte deseo de capacitación en torno al desarrollo socioemocional, la celebración de conversaciones difíciles, el desarrollo del liderazgo y la enseñanza de ciencias y lectura.

Nos pondremos en contacto una vez que esas oportunidades de capacitación estén listas para la inscripción.



Actividades para pequeños estudiantes

Juega y aprende (PAL) | T, W, Th | 9:30 am Los niños y las familias desarrollarán estrategias para incluir canto, baile, teatro y otras actividades en su rutina diaria.

1, 6, 7, 8, 13, 14, 15, 20, 21 y 22 de febrero

Kindermusik | Martes | 11:30am Una actividad de música y movimiento que fomenta el crecimiento y desarrollo de los niños.

6, 13, 20 y 27 de febrero

Mi gimnasio @ Kentlands | miércoles | 11:30 am Una variedad de juegos de movimiento y ejercicios de motricidad gruesa para promover la conciencia corporal y espacial en bebés y niños pequeños.

7, 14, 21 y 28 de febrero

Ballet para niños pequeños | jueves | 9:30 am Se presentan música, movimiento, equilibrio y pasos básicos de baile de una manera divertida, amigable y positiva.

1, 8, 15, 22 y 29 de febrero

Grupo de juego comunitario | viernes | 10:00 am Grupo de juego comunitario para niños selectos de ITP y Judy Center.

9 y 16 de febrero

Clase de cocina virtual SNAP-Ed | 10:00 am Ingredientes y recetas proporcionados por Judy Center con instrucciones proporcionadas por Pam Hossimer, Educadora en Nutrición.

9 de febrero

Pequeños chefs de prekínder | Martes | 3:30pm Clase de preparación de refrigerios saludables para estudiantes de PreK en el Judy Center.

6, 13, 20 y 27 de febrero

Tiros de fútbol de prekínder | miércoles | 3:45pm Clase de fútbol para estudiantes de PreK en el Gimnasio SHES.

Oportunidades de aprendizaje para padres

Los padres de Judy Center continúan usando la plataforma en línea Ready Rosie para aprender nuevas formas de involucrar a sus hijos en el aprendizaje a través de rutinas diarias. En enero presentaremos nuestro primer taller virtual para padres Ready Rosie titulado "Tú puedes marcar la diferencia". Después de cada clase, los padres recibirán materiales de aprendizaje para sus hijos y participarán en una rifa para ganar un premio familiar.

La próxima clase se llevará a cabo el 1 de marzo.

Los padres que utilizan las clases de inglés de Rosetta Stone continúan progresando. El check-in de este mes será el 5 de febrero y se otorgarán recompensas por avanzar a otro nivel. Los padres que estén interesados en clases presenciales pueden ser remitidos a las clases facilitadas por la enlace escolar comunitaria de SHES, Marga Aldiego, así como a otras clases de la comunidad.

Clases semanales para padres de escuelas comunitarias:

Lunes | 9:15 | Lunes de inglés principiante | 2:30 | Martes de alfabetización española | 9:15 | Inglés Intermedio Jueves | ComCorner (Café y Conversación) Viernes | 9:15 | Inglés Avanzado Martes/Jueves | 2:30 | Clase de costura

¡Felicidades!

¡Felicitaciones a Becca Krusinger, la ganadora de la clase de cocina de enero! Yesenia ganó una nueva Sartén Eléctrica para usar en casa.



EQUIPO DEL CENTRO JUDY

Dra. Aprielle Anderson Gerente de Programa
aprielle_anderson-dickert@mcpsmd.org

Ruth Granados Coordinadora de Servicios Familiares
ruth_m_granados@mcpsmd.org

Martha Bruno Coordinadora de la comunidad de padres
martha_t_bruno@mcpsmd.org

Emilia "Emy" Guerrero Secretaria de Programa
emilia_a_guerrero@mcpsmd.org

Teresa DelGadillo Trabajadora de servicios familiares de PreK/Head Start
teresa_delgadillo@mcpsmd.org