



The Gaithersburg

# Judy Center Early Learning Hub

Summit Hall Elementary School



El Judy Center en la escuela de Summit Hall organizó una clase de primeros auxilios el 27 de enero. ¡Un total de 20 miembros del personal de aprendizaje de Summit Hall completaron con éxito la clase y ahora están certificadas en técnicas Salva-Vidas infantiles de la Asociación Americana del Corazón!



## Mantenerse saludable para el corazón

¡Febrero es el Mes de la Salud del Corazón y el Judy Center en la escuela de Summit Hall se complace en compartir todo lo que estamos haciendo para ayudar a nuestros padres, niños y personal a mantenerse saludables!

Desde la cocina saludable hasta el juego activo y las técnicas necesarias para salvar vidas, el Judy Center en la escuela de Summit Hall reconoce que hay muchas maneras de mantenerse saludable.

**Las clases de cocina virtuales** con la Sra. Pam continúan con una alta asistencia. Los padres preparan comidas saludables de bajo costo con ingredientes brindados por el Judy Center.

Cocina Virtual: 24 de febrero | 10 a.m

**Las clases de My Gym** para las familias del Judy Center comenzaron el 20 de enero. Las familias participan en 45 minutos de actividades de motricidad gruesa en el salón de My Gym localizado en los Kentlands.

3, 10, 17, y el 24 de febrero | 11:30pm-12:15pm



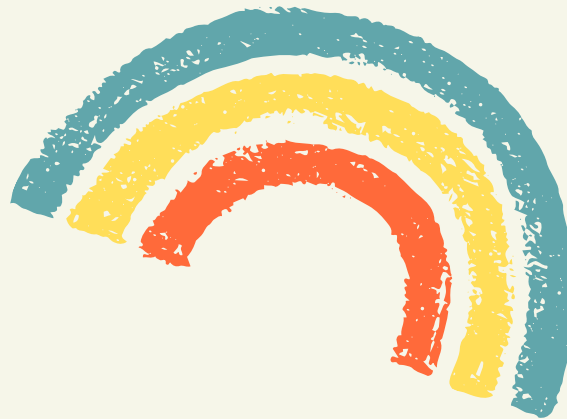

**Clases de Play & Learn (PAL)** en las que los niños junto a sus familias se introducen a los entornos de la primera infancia con actividades, juguetes y juegos apropiados para su edad.

7, 8, 9, 14, 15, 16, 21, 22 y 23 de febrero

9:30 a.m. - 11:00 a.m.

Gaithersburg Judy Center

## Enriquecimiento de PreK & K

**Las clases de cocina de Tiny Chef** donde los estudiantes de PreK crean bocadillos saludables mientras practican habilidades de motoras finas. En esta clase aumentan su conciencia de los números midiendo, cortando y pesando ingredientes.

6, 13, 27 de febrero | 3:30 a 4:30pm |  
Judy Center

**Clase de Soccer Shots** donde los estudiantes de PreK y K practican habilidades de motoras gruesas y coordinación. Trabajan en equipo y muchas otras habilidades importantes para el éxito escolar a través del fútbol.

1, 8, 15, 22 de febrero | 3:45-4:30pm  
Escuela Summit Hall en el Gym

**Abakadoodle** Clases de arte para estudiantes de PreK donde pueden expresarse a través de los colores y creando sus propias obras maestras.

7, 14, 28 de febrero | 3:30-4:15pm  
Judy Center

**Clases de Sing y Swing** con Natasha donde las familias realizan su amor a la música, el baile y a la narración de cuentos.

6, 13 y 27 de febrero.

10:00am - 11:00am

Gaithersburg Judy Center

**ABC Mouse** sera disponible para todos los niños del Judy Center, a partir de este mes. Cada niño(a) mayor de 2 años recibirán acceso a **ABC Mouse**. Este programa es adaptable, personalizado y les brinda a los niños una experiencia de aprendizaje a su nivel. Este programa también satisface sus necesidades individuales y avanza a su propio ritmo.

**ABC Mouse** está en inglés y en español, lo que lo hace adecuado para todas nuestras familias que servimos actualmente.

**Learning Parties** con Maribel De La Cruz regresan este mes. Esta serie de cuatro semanas se enfocará en conceptos de matemáticas básicos y cómo los padres pueden incorporar estrategias en la casa. Para esta clase se brindará cena.

28 de febrero | 5:30-7:00 pm  
Judy Center



## GAITHERSBURG JUDY CENTER PERSONAL

Dr. Aprielle Anderson  
Director del Programa  
aprielle\_anderson-dickert@mcpsmd.org

Katherine Martinez  
Coordinadora de servicios familiares  
katherine\_martinez@mcpsmd.org

Martha Bruno  
Facilitadora de Juega y Aprende  
martha\_t\_bruno@mcpsmd.org

Stefany Amaya  
Secretaria  
stefany\_amaya@mcpsmd.org

Monica DeLeon  
Asistente de oficina  
monica\_f\_deleon@mcpsmd.org